

KEY BISCAYNE, FLORIDA · CASA UNIFAMILIAR EN ALQUILER

442 Ridgewood Road

$21,900 / mes

Sin amueblar · Contrato de 12+ meses · Disponible ya


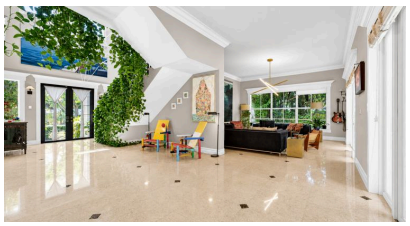
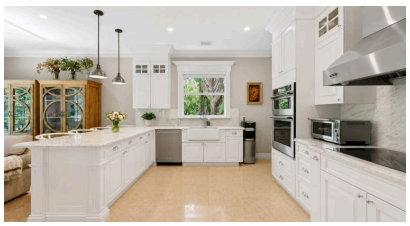


5+1	6.5	323	711	2006	2
DORMITORIOS	BAÑOS	M² INTERIORES	M² DE PARCELA	AÑO DE CONSTRUCCIÓN	PLAZAS DE GARAJE
cinco más una habitación extra	seis completos y un aseo	3,475 pies²	7,652 pies²	dos plantas	con cargador eléctrico

LA CASA

Dos plantas de salones formales y de estar tras una entrada pavimentada y un garaje para dos autos. Las puertas francesas abren la planta baja a la terraza cubierta, la piscina y el jardín. Arriba, la suite principal sale a un balcón a todo lo ancho. Cinco dormitorios más una habitación extra para despacho o invitados.

CONDICIONES

ALQUILER MENSUAL	US$21,900
PLAZO	Mínimo 12 meses
MOBILIARIO	Sin amueblar
PAGO INICIAL	Primer mes y depósito de garantía
ARRENDATARIO	Empresa o particular
DISPONIBILIDAD	Inmediata
NÚMERO MLS	A12021086

UBICACIÓN



1 min	15 min	25 min
A PIE AL COLEGIO	EN AUTO A BRICKELL	EN AUTO AL AEROPUERTO MIA
Key Biscayne K-8 Center, público	fuera de hora punta	fuera de hora punta

AGENTES

Brigitte de Langeron
DLS de Langeron-Salgado Realty
(305) 244-7493
brigitte@miamiwaterfront.com

Philip Meagher
Fortune Christie's International Real Estate
pnmeagher@aol.com

442RidgewoodRoad.com
Fotos, video y solicitud de visita

MLS A12021086. La información procede del listado MLS y se considera fiable, pero no está garantizada. Equal Housing Opportunity.